

Passo-a-Passo

Gerar Credenciais

Gerando Credenciais WooCommerce

As credenciais de acesso que você precisa agora podem ser geradas na plataforma da Juno e ficou bem fácil e rápido.

Acessando a Plataforma

Acesse a Plataforma da Juno em <https://app.juno.com.br/> e insira seus dados de acesso.



Juno

Olá! Acesse sua Conta Juno

E-MAIL

SENHA

Entrar

Continuar conectado

[Esqueci minha senha](#)

ou

Ainda não tem uma conta Juno?

[Crie sua conta](#)

Gerar Credenciais

Acesse o menu de integração.

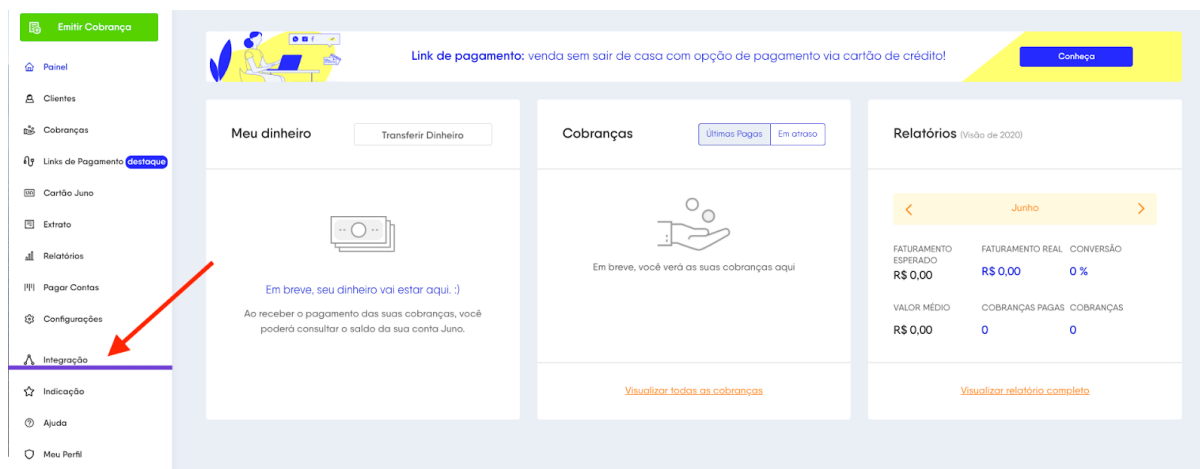

Role a tela até encontrar Criação de Credenciais

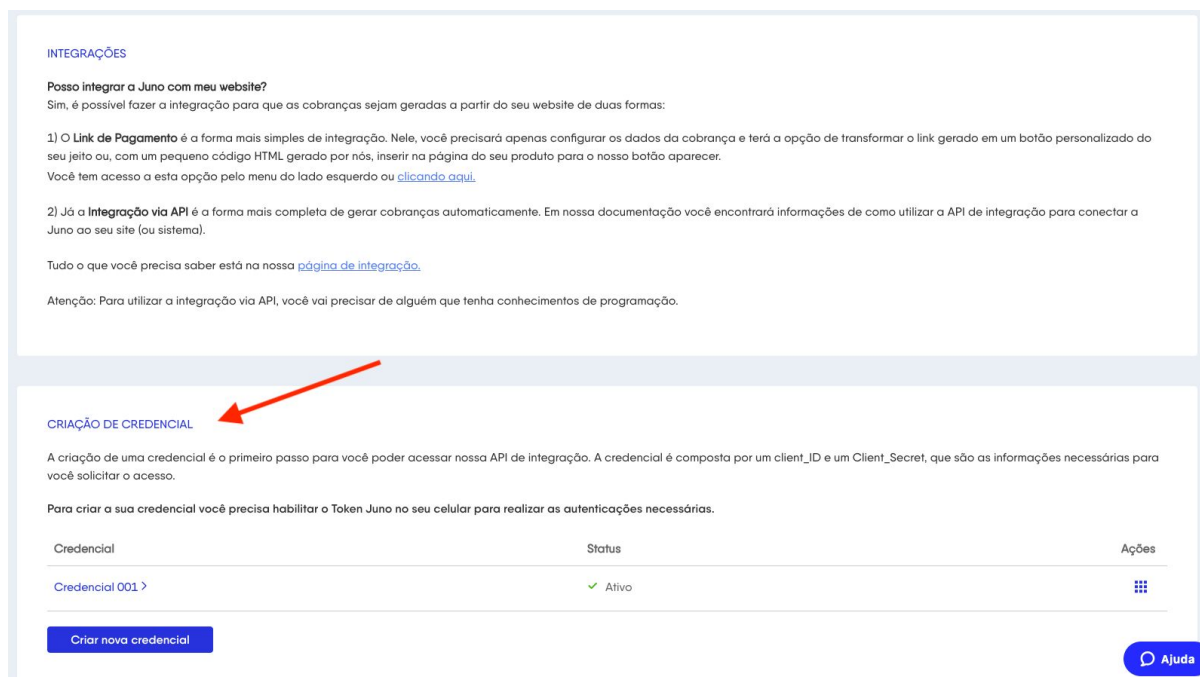

Clique em “Criar nova credencial”

criação de credencial

A criação de uma credencial é o primeiro passo para você poder acessar nossa API de integração. A credencial é composta por um client_ID e um Client_Secret, que são as informações necessárias para você solicitar o acesso.

Para criar a sua credencial você precisa habilitar o Token Juno no seu celular para realizar as autenticações necessárias.

Credencial	Status	Ações
Credencial 001 >	✓ Ativo	⋮

[Criar nova credencial](#)

Coloque o nome desta credencial e depois clique em continuar

Insira o nome da credencial que deseja criar

Nome da credencial

Fechar Continuar

Preencha o token que foi gerado em seu celular no app da Juno e clique em continuar

Autenticação com Token Juno

Pelo seu celular, acesse o nosso aplicativo, selecione Token Juno no menu e insira abaixo o código numérico de 6 dígitos:

Fechar Continuar

Clique em continuar e suas credenciais serão geradas

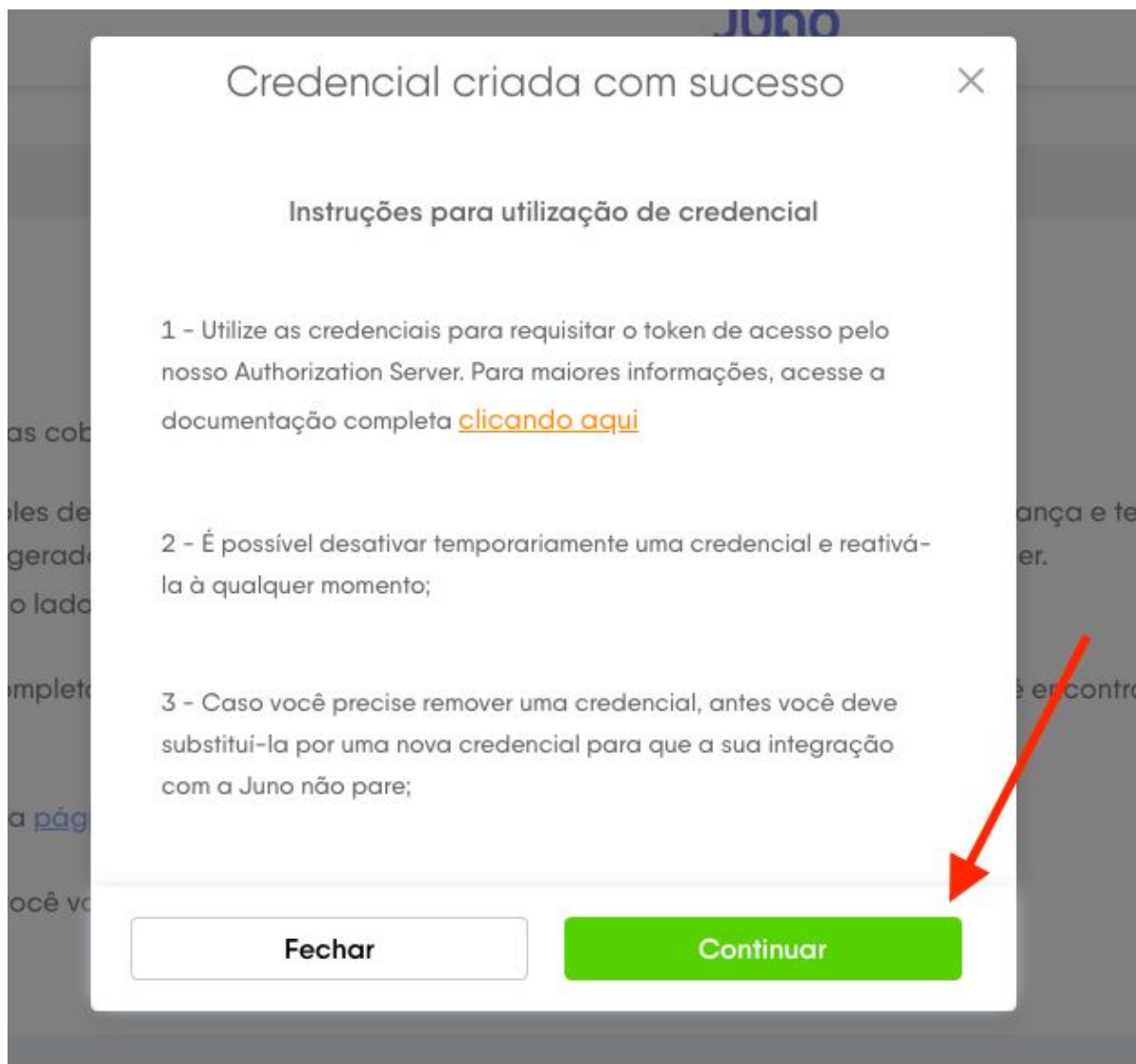

Após realizar o passo-a-passo acima, você poderá visualizar os dados da Credencial Clicando sobre ela

IMPLANTACAO JUNO >

✓ Ativo



Digite o token que foi gerado em seu celular no app da Juno e clique em continuar

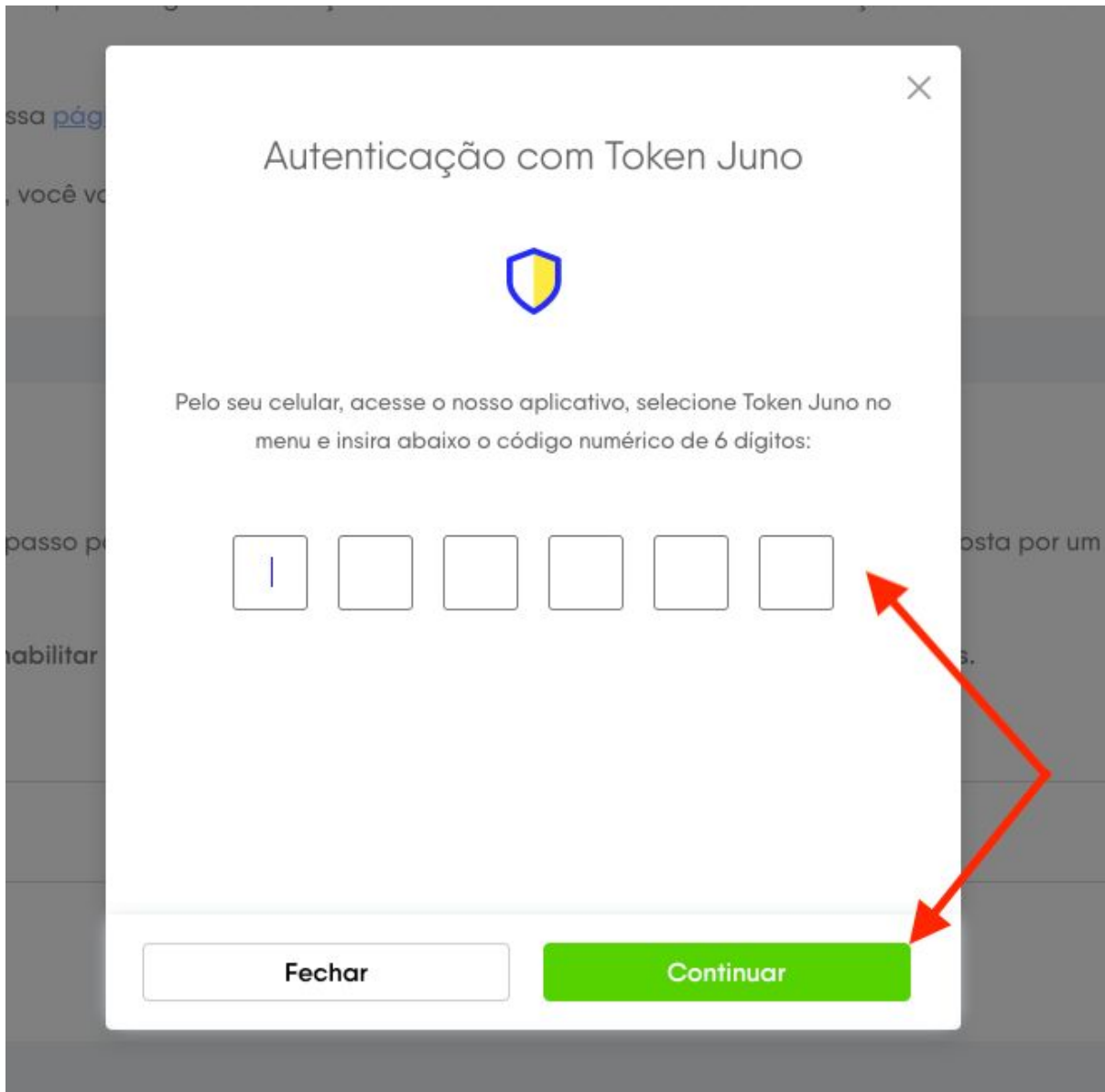

Esses dois dados serão utilizados para obter o acesso a API 2.0

Juno

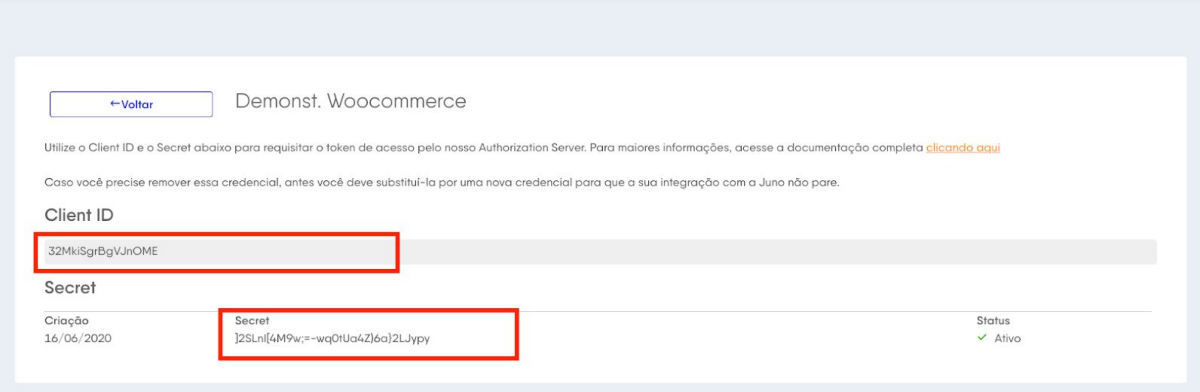

← Voltar Demonst. Woocommerce

Utilize o Client ID e o Secret abaixo para requisitar o token de acesso pelo nosso Authorization Server. Para maiores informações, [acesse a documentação completa clicando aqui](#)

Caso você precise remover essa credencial, antes você deve substituí-la por uma nova credencial para que a sua integração com a Juno não pare.

Client ID

32MkiSgrBgVJnOME

Secret

Criação	Secret	Status
16/06/2020]2SLn[[4M9w;--wq0tUa4Z]6a]2LJypy	✓ Ativo

Qualquer dúvida entre contato com a Juno pelo e-mail falecom@juno.com.br